

Inventario de Caminos Municipales del Término de Toledo

COD. DEL CAMINO: 06.

NOMBRE: CAMINO DE ESTIVIEL A BARGAS.

CORESPONDENCIA CON EL ANTERIOR INVENTARIO:

Camino nº 5, Camino de Estiviel a Bargas.

LONGITUD TOTAL: 3.471,437 ml.

EMPLAZAMIENTO:

INICIO: X 403.393,382 – Y 4.416.398,078

FINAL: X 406.295,149 – Y 4.418.111,682

CATASTRALES:

POLIGONO	PARCELA	P.K.
3	9001	0 / FIN

El camino se encuentra en el norte del término municipal, el firme está compuesto por tierra compactada, el estado en que se encuentra es bueno, sin cunetas. El tránsito puede realizarse por todo tipo de vehículos.

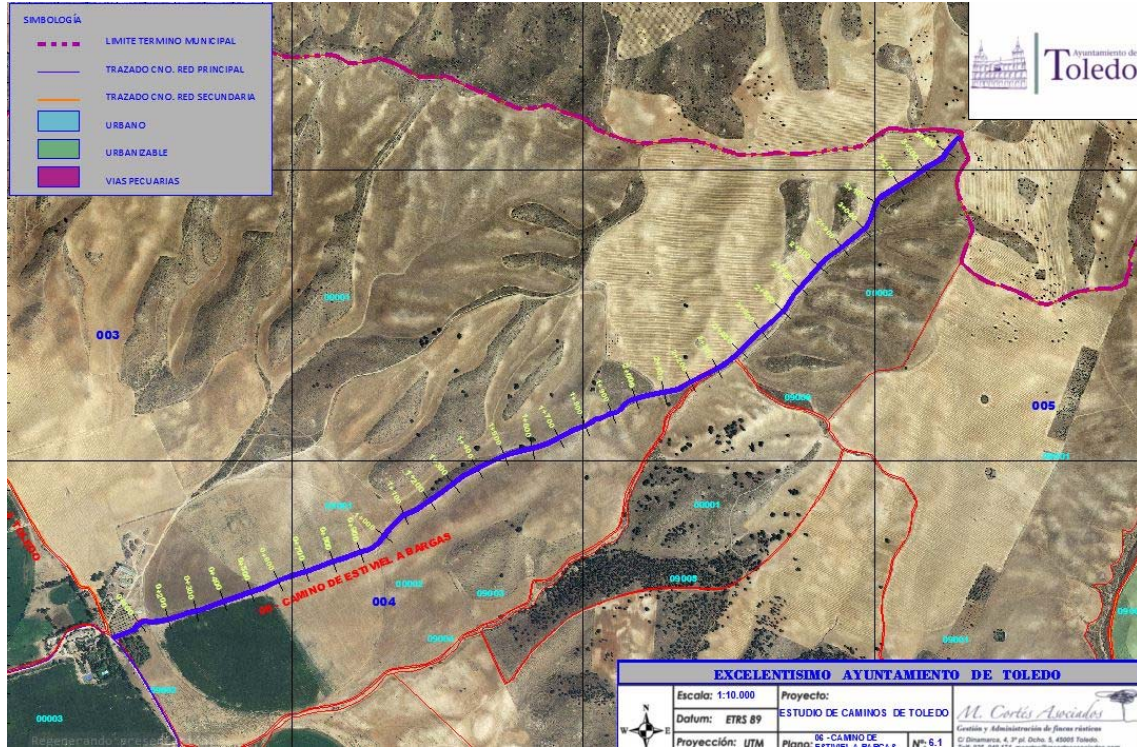

FOTOS:

